Veranda
POINTE AUX BICHES
ILE MAURICE
FICHE TECHNIQUE 2023/2024
Feel Mauritius • Feel Mauritian
ENFIN
PIEDS NUS

Veranda Pointe aux Biches

* * * *

Un havre de sérénité au cœur d'un jardin tropical et face à l'océan Indien, où les clients sont invités à se déchausser pour sentir le sable sous leurs pieds et être instantanément ancrés à la terre.

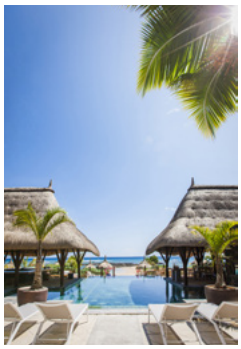

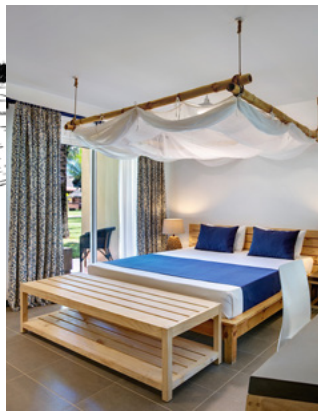

Boutique-hôtel 4 étoiles au concept unique "Enfin Pieds Nus", Veranda Pointe aux Biches est situé entre deux charmants villages de pêcheurs, emplacement idéal pour découvrir cette région de l'île, célèbre pour sa côte turquoise et ses plages immaculées.

Veranda Pointe aux Biches propose à ses clients une véritable expérience mauricienne avec sa large panoplie de sports nautiques et d'activités en plein air. Les couples auront un accès privilégié au village Sandy Lane et à sa piscine privée.

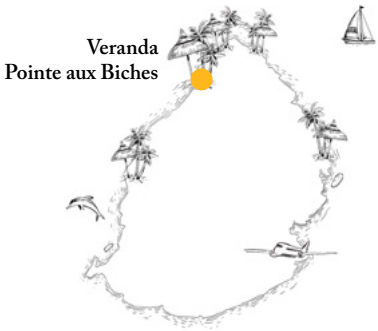

NOMBRE DE CHAMBRES **115**

Avec des élèments naturels comme le rotin et des tons bleu royal et blanc, l'espace intérieur de nos 115 chambres mêle ambiance tropicale et séjour en bord de mer.

20 CHAMBRES SUPÉRIEURE

Habillées dans des tons bleu royal & blanc et s'ouvrant sur la piscine ou le jardin, nos chambres Supérieure respirent la sérénité.

- *Capacité maximale : 2 adultes + 1 enfant*
- *Configuration : 1 lit king-size*
- *Lit bébé sur demande*

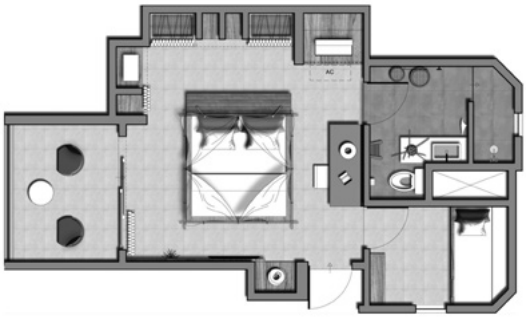

30 CHAMBRES PRIVILÈGE

Située dans une aile de l'hôtel exclusivement réservée aux couples, la chambre Privilège est idéale pour un séjour à deux, tout en bénéficiant d'avantages exclusifs.

- *Capacité maximale : 2 adultes*
- *Configuration : 1 lit king-size*

41 CHAMBRES CONFORT

Habillées dans des tons bleu royal & blanc et s'ouvrant sur la piscine ou le jardin, nos chambres Confort respirent la sérénité.

- *Capacité maximale : 2 adultes + un bébé*
- *Configuration : 1 lit king-size ou lits jumeaux*
- *Enfants dans leur propre chambre : 2 au maximum*
- *Lit bébé sur demande*

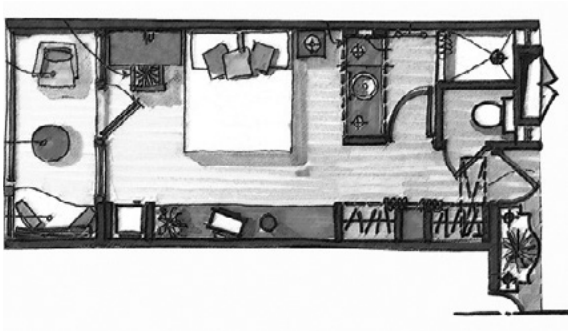

24 UNITÉS FAMILLE

Les unités Famille avec chambre enfant attenante sont idéales pour les grandes familles, confortables et pratiques.

- *Capacité maximale : 2 adultes + 3 enfants ou 3 adolescents (maximum) + 1 bébé**
- *Configuration : Lit king size/ lits jumeaux - 195 cm x 180cm et lits superposés : 170cmx90cm*
- *Enfants dans leur propre chambre : minimum 2 maximum 5*
- *Adolescents dans leur propre chambre : minimum 2 maximum 5*
- *Lit bébé sur demande*

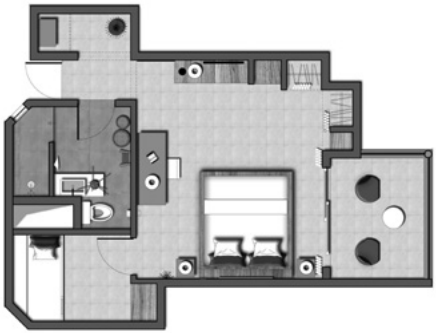

Valeurs ajoutées inclues pour les chambres Privilège :
• Aile réservée exclusivement aux adultes
• Restauration - Les clients Privilège peuvent se restaurer soit au restaurant principal, soit à Sandy Lane (menu du jour Privilège, selon les horaires d'ouverture).
• Petit-déjeuner quotidien servi au Sandy Lane (selon les horaires d'ouverture).
• Un service en chambre amélioré avec un menu d'oreillers et une machine Expresso (capsules disponibles avec un supplément).
• Minibar amélioré et TV écran plat 42'.
• Apéritif spécial sur le coin balcon avec des collations, une mise en place particulière et un minibar amélioré une fois pendant le séjour.
• Massage des pieds de 15 minutes une fois pendant le séjour (pré-réservation requise dans les 2 jours suivant l'arrivée).
• Une croisière en catamaran d'une journée complète par séjour - avec open bar et déjeuner à bord (départ de la jetée de Veranda Paul & Virginie si le temps le permet). Transferts aller-retour également inclus. Séjour de 7 nuits minimum requis. La croisière n'est ni transférable ni payable si le client décide d'annuler ou si l'hôtel annule en raison du mauvais temps.

Catégories :	Chambres Supérieure (**20**)	Chambres Confort **(41)**	Unités Famille **(24)**	Chambres Privilège **(30)**
Superficie :	**43 sqm** (avec terrasse ou balcon)	**33 sqm** (avec terrasse ou balcon)	**43 sqm** (avec terrasse ou balcon)	**33 sqm** (avec terrasse ou balcon)
Rez-de-chaussée :	•	•	•	•
Premier/deuxième étage :	•	•	•	•
Balcon ou terrasse :	•	•	•	•
Chambre séparée :			•	
Toilettes séparées :	•		•	•
Lit King-Size :	•	•	•	•
Menu d'oreillers :				•
Dressing :	•	•	•	•
Mini Bar :	•	•	•	•
Machine Expresso :				•
Télévision :	•	•	•	•
Thé / café Facilités :	•	•	•	•
Climatisation :	•	•	•	•
Sèche-cheveux :	•	•	•	•
Téléphone fixe :	•	•	•	•
Wifi gratuit :	•	•	•	•
Coffre-fort :	•	•	•	•

3 RESTAURANTS & 2 BARS

1 restaurant au buffet et 1 restaurant à la carte + service de snacks à la piscine & sur la plage. Le restaurant Sandy Lane est réservé aux clients des chambres Pivilège.

SENSES
RESTAURANT PRINCIPAL
(Inclus en demi-pension)

Le restaurant principal Senses, offre une vue époustouflante sur le lagon. Les plats, présentés au buffet, prennent des couleurs locales et internationales pour satisfaire tous les palais. Notre coin mauricien offre une variété de spécialités locales qui éveillent les sens des clients.

Heures d'ouverture :
Petit-déjeuner
07h00-10h00 (anglais ou continental)

Déjeuner
(midi à 15h00/ buffet au restaurant principal.)

Pause thé : 16h00 - 17h00
Tous les jours sauf le dimanche

Dîner
(19h00-22h00 / buffet à thème ou table d'hôte)

SANDY LANE
RESTAURANT SURPLOMBANT LA MER
(Réservé aux clients Privilège)

Le cadre intimiste du restaurant Sandy Lane invite les clients à déguster des grillades ou des fruits de mer dans un décor tropical et élégant, avec une superbe piscine à débordement.

Heures d'ouverture :
Dîner : 19h00 - 22h00

SUN DECK
RESTAURANT DE PISCINE

Le restaurant Sundeck propose une cuisine mauricienne à la carte dans une ambiance détendue en bord de piscine, et offre une vue époustouflante sur le lagon azur.

Heures d'ouverture :
Déjeuner : 12h00 - 15h00
Dîner : 19h00 - 22h00
(si le temps le permet)

** Crédit de 400 RS pour le déjeuner et de 600 RS pour le dîner par personne par jour - en complément de tout forfait*

SANDY LANE BAR
RÉSERVÉ AUX CLIENTS PRIVILÈGE

Situé entre plage et piscine, au bar Sandy Lane les clients peuvent se prélasser sur l'esplanade en bois, dans la piscine ou dans un fauteuil en rotin, un cocktail à la main. À l'heure de l'apéritif, c'est l'endroit parfait pour admirer le coucher de soleil.

Heures d'ouverture :
11h00 - 23h00

FOOTLOOSE
BAR PRINCIPAL

Au soleil couchant, le bar FootLoose devient le rendez-vous incontournable avec de la musique live et des spectacles traditionnels.

Heures d'ouverture : 11h00 - 23h00
Service de snacks : 11h00 - 15h00

FORFAIT DEMI-PENSION
Ce forfait comprend :

• Le petit déjeuner et dîner au Restaurant Senses.
• Un crédit de Rs 600* par adulte, par nuit au restaurant Sundeck pour le dîner.
• Si les clients ont réservé une chambre Privilège, les dîners aux restaurants Sandy Lane et Senses sont inclus .

Les snacks consommés au kiosque et au bar Footlose ainsi que la pause thé ne sont pas inclus dans le forfait demi-pension et les consommations doivent être réglées sur place.
**Tout crédit non consommé ne peut être cumulé.*

FORFAIT TOUT-INCLUS
Ce forfait comprend :

• Petit-déjeuner au buffet tous les jours (07h00 à 10h00) au restaurant principal.
• Déjeuner au buffet ou en table d'hôte tous les jours (12h00 à 15h00) au restaurant principal. Un crédit de Rs 400 par personne par jour est offert pour le déjeuner au restaurant Sundeck (si le temps le permet).
• Dîner au buffet ou en table d'hôte (19h00 à 22h00) , tous les soirs au restaurant principal. Un crédit de Rs 600 par personne par nuit est offert pour le dîner au restaurant Sundeck (si le temps le permet).
• Pause thé : Thé/ café, crêpes et/ou petits gâteaux (16h00 à 17h00).
• Sélection de snacks mauriciens au kiosque de street food (12h00 à 15h00).
• Boissons non alcoolisées, jus, eau minérale, bières locales, sélection de cocktails & spiritueux locaux, sélection de vins maison au verre - Disponibles au bar principal (11h00 à 23h00).
• Un panier pique-nique pour les clients partant en excursion la journée (sur réservation 24 heures à l'avance auprès de la Relation Clientèle / Réception)

EN CHAMBRE
(réapprovisionné une fois par jour)

• Thé et café soluble
• Minibar: Boissons gazeuses, jus de fruits, eau et bière locale.

Conditions générales:

• Le forfait Tout-Inclus prend effet dès l'arrivée du client jusqu'à son départ, indépendamment des horaires de check in et check out.

• Les boissons et la nourriture sont exclusivement réservées à une consommation personnelle et ne peuvent être proposées aux clients qui n'ont pas réservé le forfait Tout-Inclus. Elles doivent être commandées à l'unité et consommées sur place.

• Le forfait Tout-Inclus doit être réservé pour toute la durée du séjour.

• Les membres d'une famille/d'un groupe devront reserver leurs hébergements sur la meme formule repas.

• Aucune compensation ne sera offerte pour les repas et boissons non consommés.

• Tous les reçus doivent être signés afin de simplifier le processus de facturation.

• L'hôtel se réserve le droit de fermer un ou plusieurs de ses bars et restaurants (sans compensation) en cas de rénovation, météo défavorable (cyclone etc.), événements privés occasionnels. Dans une pareille situation, les clients seront invités à rejoindre un autre bar ou restaurant.

• Les soirées et événements privatisés ne sont pas inclus dans le forfait Tout-Inclus.

• Les menus Halal, sans Gluten ou autres sont disponibles sur demande.

• Accès Inter hôtel Tout-Inclus : Les clients qui réservent en formule Tout-inclus peuvent profiter de la nourriture et des boissons dans le cadre du forfait Tout-Inclus sans aucun supplément à Veranda Grand Baie, Veranda Palmar Beach, Veranda Tamarin et Veranda Paul et Virginie "hôtel réservé aux adultes uniquement". Les frais de transport sont à la charge du client. Les clients doivent informer 24 heures à l'avance les équipes de la Réception/ de la Relation Clientèle (sous réserve du taux d'occupation et des conditions générales de l'hôtel).

SPORTS & LOISIRS

Activités:	Gratuit	Avec supplément
Piscine :	•	
Aquagym :	•	
Kayak :	•	
Pédalo :	•	
Stand-Up Paddle :	•	
Pétanque :	•	
Salle de remise en forme :	•	
Tennis Volley :	•	
Waterpolo :	•	
Jeux Traditionnels (Carrom, Dominos...) :	•	
Vélo :		•
Plongée (Bubble diving) :		•
Pêche au gros (sur demande) :		•
Sous-marin et sub-scooter:		•
Excursion en Catamaran:		•
Possibilité de jouer au Heritage Golf Club Ou Au Golf de Mont Choisy		•

Navette gratuite 5 fois par semaine vers la plage de Trou aux Biches (réservation obligatoire) Départ de l'hôtel à 9h45 et départ du point de ramassage de la plage de Trou aux Biches à 15h00.

ANIMATIONS

- Club pour enfants Timomo avec un programme d'activités quotidien
- Animations locales chaque soir
- Sunset Vibes une fois par semaine si le temps le permet

BOUTIQUE BLUE EARTH

Souvenirs, artisanat local, accessoires de plage, journaux et magazines internationaux et produits de première nécéssité.
Ouvert tous les jours de 08h00 à 20h00

ENFANTS ET ADOLESCENTS

Programme d'activités quotidiennes
du Timomo Kids Club
- 1 piscine pour enfants
- Menu pour enfants disponible sur demande

Famille : un service de baby-sitting est disponible avec supplément et sur réservation.

SPA & WELLNESS

Spa Seven Colours.
- 2 cabines de soins
- 1 kiosque de soins avec vue sur la mer
- Manucure et pédicure
- Ouvert tous les jours de 9h00 à 20h00

LÉGENDE

1. Réception
2. Salle de transit
3. Centre de remise en forme
4. Club enfants
5. Seven Colours Wellness Lounge
6. Piscine principale
7. Foot Loose Bar
8. Senses Restaurant
9. Sun Deck Restaurant
10. Sandy Lane Village
11. Salle de conférence
12. Lazy Pool

Veranda Pointe aux Biches
Royal Road, Pointe aux Piments, Ile Maurice

Veranda
RESORTS
ILE MAURICE